الوسط

كلمة صادقة.. لخير الكويت

الخميس 5 من شوال 1438 هـ/ 29 من يونيو 2017 – السنة الحادية عشرة – العدد 2969

16 صفحة ـ 100 فلس

رئيس التحرير: عدنان محمد الوزان

www.alwasat.com.kw

العثور على كنغر قتل بالرصاص بعد ربطه في كرسي

تشهد أستراليا ردود فعل مستنكرة مع العثور على جيفة كنغر قتل بسلاح ناري وغطي بوشاح مرقط وربط إلى كرسي مع زجاجة كحول بين قائمتيه.

وعثر أحد المارة على الكنغر على حافة طريق في شمال شرق ملبورن على ما أوضح محقق من دائرة البيئة في مقاطعة فيكتوريا. وقد وضع على ظهر حيوان نوع من وشاح مرقط مثل جلد الفهد فضلاً عن زجاجة بين قائمتيه الموثوقتين.

وأوضح مايك سفيرنز «أصيب الكنغر بثلاث رصاصات على الأقل قبل أن يوثق إلى الكرسي. أنه تصرف شائن». ووجه سفيرنز نداء الى شهود محتملين مشيراً إلى أن القضاء على الحيوانات البرية المحمية يعرض المرتكب لغرامة قد تصل إلى 36500 دولار أسترالي (27700 دولار أمريكي) ولحكم بالسجن سنتين.

وأضاف: «احتاج الفاعل إلى وقت لوضع الكنغر بهذه الطريقة ونحن على ثقة أن أحداً ما شهد ما حصل نظراً إلى المكان وحركة السير فيه».

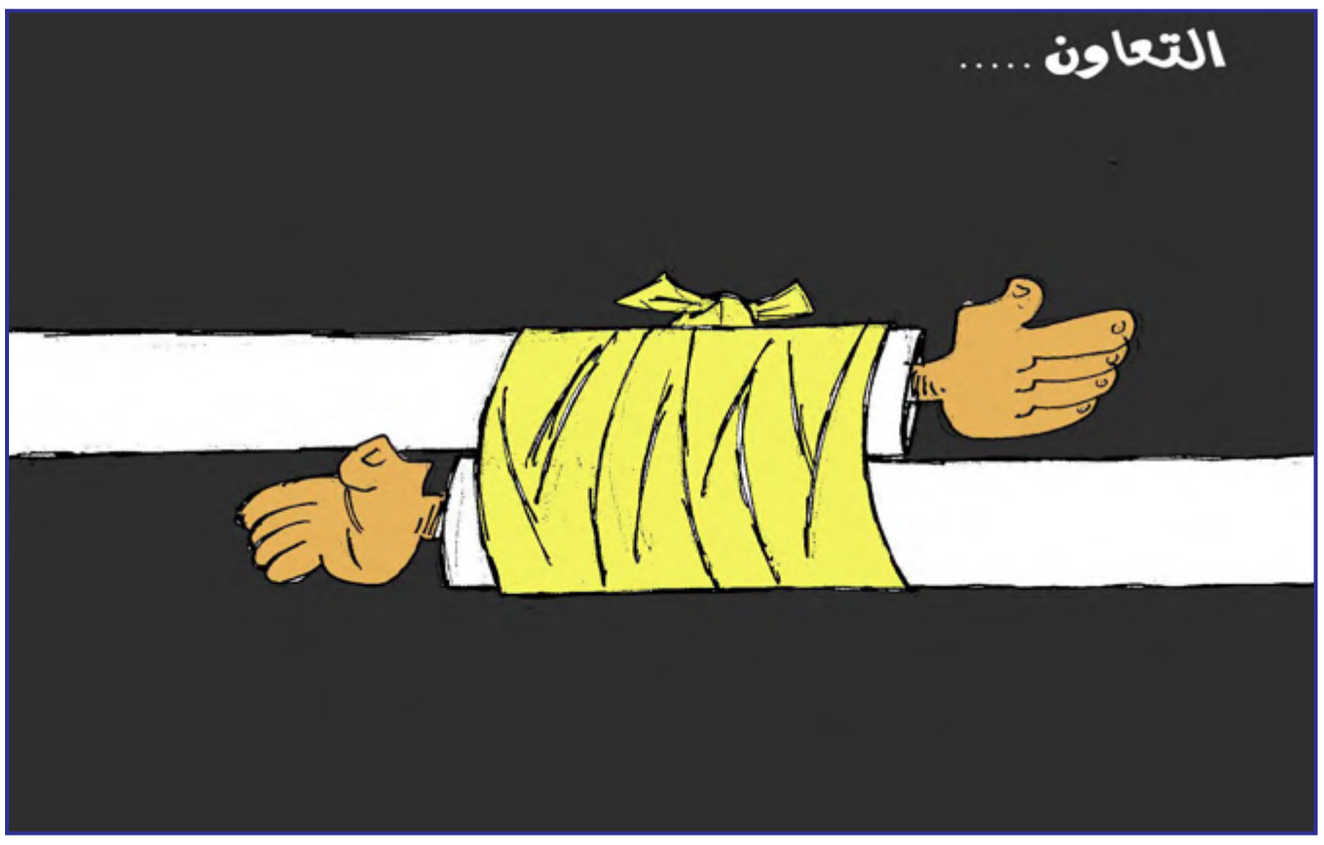

مواقيت الصلاة	فجر	شروق	ظهر	عصر	مغرب	عشاء
	03:17	04:52	11:52	03.25	06.52	08:24

البحر	أعلى مد	أدنى جزر
	14:06	08:49
	04:12	21:39

الطقس	العظمى	الصغرى
	51	33

في الصميم

نصف مليون مواطن ومقيم غادروا خلال العيد فتحول المطار إلى منطقة اختناق وزحمة قاتلة.. الداخلية والطيران المدني وشركات الطيران تعرف مسبقا أن هذه الفترة موسم للسفر فلماذا لا تستعد مبكرا؟!.. الإحباط الذي أصاب المغادرين أفسد عليهم متعة السفر.. مراعاة كبار السن وذوي الاحتياجات الخاصة واجبة.. على ما يخلص المطار الجديد سيموت ربع المغادرين من الحوسة والزحمة..

ارحموا الناس!

Retweet

@mahmoudmahjnh محمود حسن موسى

ايران ونظام الملالي هو اشد خطر على الامه الاسلاميه من اسرائيل فأذا كانت اسرائيل تحتل فلسطين ايران تسعى من اجل احتلال الوطن العربي .

@drpolymath85 لحظات عبقرية

محروم من الحياة من ليست لديه مكتبة .

@Bin_7egri فالح بن حجري

قيمتك لا يحددها "أشخاص" بل تحددها "شخصيتك" فقط، فركز على المهم وستحصل على أهميتك حتماً

@almalqam آخر الرجال المحترمين

رحم الله زمان كانت كلمة عدو تعني اسرائيل فقط !

@Talkhedher طلال الخضر

صديق قطري حضرت عرسه أمس في #الدوحة، تزوّج سعودية، يقول سألتقي بزوجتي في #الكويت كم أنتِ عظيمة يا لينيسيا يا ملتقى العاشقين

@Alwasatkuwait

مجلة تايم تطالب بإزالة نسخ مزيفة مشيدة بترامب على غلافها

طلبت مجلة «تايم» الأمريكية من شركة «ترامب أورغانيزيشن» التابعة للرئيس الأمريكي إزالة نسخ من غلاف مزيف منسوب للمجلة تظهر عليها صورة للرئيس الأمريكي دونالد ترامب، وتعرض في الكثير من أندية الغولف المملوكة للشركة.

وتظهر على الغلاف المزيف صورة لترامب مصحوبة بعنوان «دونالد ترامب المبتدئ ساحق تلفزيوني»، بحسب صحيفة واشنطن بوست.

وهناك عنوان آخر يقول: «ترامب يضرب في كل الجبهات .. حتى التلفزيون».

وقالت الصحيفة إنه تم وضع إطار للغلاف وتعليق نسخ منه في خمسة على الأقل من أندية الغولف التابعة لترامب من ساوث فلوريدا إلى اسكتلندا، لكن بعض الأندية أزالت بالفعل بعض نسخ الغلاف المزيف. وأكدت متحدثة باسم «تايم» أول أمس الثلاثاء أنها طلبت من شركة ترامب إزالة النسخ المزيفة من الغلاف.

يشار إلى أن الغلاف الحقيقي لعدد المجلة الصادر في الثاني من مارس 2009 قد عرض صورة للممثلة كيت وينسليت.

النسخة المزيفة على اليمين والأصلية على شمال الصفحة للممثلة كيت وينسليت

مسافرة تنجب على متن طائرة تابعة لخطوط «سبيريت إيرلاينز» الجوية الأميركية

أنجبت مسافرة على متن طائرة تابعة لخطوط «سبيريت إيرلاينز» الجوية الأمريكية رضيعها قبل الهبوط الاضطراري في مدينة نيو أورلينز (ولاية لويزيانا الأمريكية) بسبب الولادة.

وولد الرضيع بحالة صحية جيدة وسيحصل طوال حياته على تذاكر مجانية من شركة خطوط الطيران له ولمرافق معه في أعياد ميلاده، وفقا لما أعلنته «سبيريت ايرلاينز» التي لم تحدد تاريخ مولده. وكانت السيدة في شهرها التاسع حينما وضعت مولودها على متن الطائرة التي كانت في طريقها من مدينة فورت لاودردال (فلوريدا) إلى دالاس/فورت وورث (تكساس).

وصرحت الأم، كريستينا بينتون، التي استعادت عافيتها في مستشفى في لويزيانا، أنه لحسن الحظ كان على متن الطائرة طبيب أطفال وممرضة ساعداها في استقبال مولودها. فيما أكد المتحدث باسم شركة الطيران.

زوجان من الباندا العملاقة يتفقدان مسكنهما الجديد في حديقة حيوان برلين

بدأ زوجان من الدببة الصينية العملاقة الباندا في تفقد مسكنهما الجديد في حديقة حيوان برلين والاستمتاع بوجبتهما المفضلة من نبات الخيزران بعد وصولهما من الصين حيث من المتوقع أن يصبحا نقطة جذب للزوار.

وأظهرت لقطات مصورة بثتها حديقة الحيوان يوم الثلاثاء الدبين جياو كينج ومينج مينج وهما يتجولان فيما قال حراس الحديقة إنها غرفة جلوسهما وهي منطقة مغلقة ممتلئة بحواجز خشبية لتسلقها وتضم مقعدا خشبيا ونبات الخيزران للأكل.

وقال الحارس كريستيان تول في تسجيل مصور «إنه يوم استثنائي – إذا لم يشعرا أنهما في بيتهما هنا سنكون في مشكلة كبيرة».

وهناك نحو 1800 من حيوانات الباندا العملاقة في البرية وفقا لبيانات الاتحاد الدولي لحماية الطبيعة الذي يصنفها على أنها حيوانات معرضة للخطر. وحيوانات الباندا النادرة مطلوبة بشدة في حدائق حيوانات العالم.

ومن المقرر أن تدفع ألمانيا مليون دولار سنويا على مدة 15 عاما لاستضافة زوجي الباندا وسيذهب أغلب المبلغ لحماية الباندا في الصين.

وبعد أن استقبلهما رئيس بلدية برلين وسفير الصين لدى ألمانيا من المنتظر أن يستقبل الحيوانان المزيد من الشخصيات العامة منها المستشارة الألمانية انجيلا ميركل والرئيس الصيني شي جين بينغ المقرر أن يزورهما خلال قمة مجموعة العشرين المقررة في هامبورج الشهر المقبل.

زوجا الباندا جياو كينج ومينج مينج يصلان إلى مطار برلين

اكتشاف نوع جديد من الببغاوات في المكسيك

ذكر بحث علمي نشر الثلاثاء أن العلماء اكتشفوا نوعاً جديداً من الببغاوات لم يكن معروفاً من قبل، وذلك في شبه جزيرة يوكاتان بالمكسيك.

وأوضحت دراسة نشرتها دورية «بيرجيه» العلمية أن ببغاء الأمازون ذي الجناح الأزرق واسمه العلمي (أمازونا جوميزجارزاي) يتمتع بصوت عال عند النداء يتسم بأنه «قصير ومتكرر ورتيب»، كما أن هذا النوع من الببغاوات يتميز أساسا بأن لديه ريش باطني أزرق مميز. وتعرف على هذه الببغاوات لأول مرة عام 2014 ميجويل جوميز جارزو المتخصص في علم الطيور، وذلك أثناء زيارته لجزء ناء من شبه جزيرة يوكاتان.

وتعيش هذه الببغاوات في مجموعات تضم الواحدة منها أقل من 12 ببغاء، وغالباً ما تقيم الأزواج من هذه الطيور مع ذريتها كمجموعة مميزة. وتوجد ببغاوات الأمازون ومعظمها معرض للانقراض في جنوبي المكسيك، كما توجد في منطقة الكاريبي وأمريكا الجنوبية من أورجواي حتى الأرجنتين.

نوع جديد من الببغاوات

بدالة: 24645000

الناشر: دار الأخبار للصحافة والنشر والتوزيع «ذ.م.م.»

إدارة التحرير
هاتف: 123 – 24645315 – فاكس: 24645145
E-mail: editorial@alwasat.com.kw

إدارة الإعلان
هاتف: 24645269 – فاكس : 24645146
E-mail: advertising@alwasat.com.kw

إدارة التوزيع والاشتراكات
هاتف: 24645127 – فاكس : 24645146
اشتراك الأفراد 40 د.ك - اشتراك الوزارات 75 د.ك

إدارة التسويق والعلاقات العامة
هاتف: 24645269 – فاكس: 24645146
E-mail: marketing@alwasat.com.kw