كورونا يجتاح القادسية.. وكاظمة يبدي استعداده لتأجيل المواجهة

جانب من عمليات تعقيم نادي القادسية

ارتفع عدد الحالات المصابة بفيروس كورونا في القادسية الكويتي، إلى 12 حالة مؤكدة.

فبعد الإعلان عن تأكد إصابه الحارس خالد الرشيدي، والمحترف الفلسطيني عدي الدباغ، ولاعب الوسط سلطان العنزي، انضم الثنائي محمد خالد، وطلال العامر لقائمة المصابين بصفوف الفريق الأول.

كما تم اكتشاف إصابة أخصائي العلاج الطبيعي بالفريق حسام أمين، ومعالج الفريق هيثم طلبة إلى جانب سكرتير الفريق مهند شكري.

وتأكد أيضاً إصابة 4 من عمال التجهيزات بالنادي من ضمنهم عامل الفريق الأول.

وتم إخضاع المصابين لحجر منزلي، فيما تم حجر العمال بغرفة الحجر بالنادي.

وتقدمت إدارة كاظمة بكتاب للاتحاد الكويتي لكرة القدم، تؤكد فيه أنه لا مانع لديها من تأجيل مباراة الفريق أمام القادسية، المقررة الاثنين المقبل، ضمن الجولة الـ17 للدوري الممتاز. وجاء في كتاب كاظمة، أنه نظرا لإصابة بعض لاعبي القادسية وجهازه بفيروس كورونا، وكبادرة من النادي بصفته المستضيف، فإنه لا مانع من تأجيل المباراة، في حال رغب الأصفر.

وأوضح أن هذه البادرة تأتي حفاظا على سلامة جميع الاعبين، والأجهزة الفنية والإدارية والطبية بالفريقين.

وشهدت صفوف القادسية إصابة 5 لاعبين، إلى جانب 4 من أعضاء الجهاز الطبي والإداري للفريق الأول، بفيروس كورونا خلال الساعات القليلة الماضية.

جوكوفيتش يقهر الإصابة.. وباوتيستا أغوت

نوفاك جوكوفيتش

تجاوز نوفاك جوكوفيتش، المصنف الأول عالميا، آلام رقبته، وتأخره في مجموعة ليهزم الإسباني روبرتو باوتيستا أغوت بصعوبة بالغة 4–6 و6–4 و7–6 في قبل نهائي بطولة سينسناتي المفتوحة للتنس، ليضرب موعدا مع الكندري ميلوش راونيتش على اللقب.

وأطلق اللاعب الصربي الحائز على 17 بطولة كبرى 14 ضربة إرسال ساحقة ليحافظ على عدم خسارته في 2020، ويمدد رقمه القياسي إلى 22 انتصارا متتاليا، بفوزه الأخير في ملاعب فلاشينغ ميدوز التي تستضيف بشكل استثنائي البطولة المقامة دون جماهير بسبب جائحة كورونا.

وتماسك جوكوفيتش، الذي كان يعاني من إصابة في رقبته وتلقى مساعدة أحد أطباء البطولة في المجموعة الثانية، في المجموعة الثالثة وأجبر روبرتو باوتيستا أغوت على خوض شوط فاصل قبل حسم الفوز.

وسيلتقي مع الكندي ميلوش راونيتش الذي استخدم ضربات إرساله المرعبة ليهزم المصنف السادس عالميا سيتفانوس تيتيباس 7–6 و6–3 في قبل النهائي.

وأطلق راونيتش، الذي هزم منافسه اليوناني البالغ من العمر 22عاما أيضا في الدور الثالث لأستراليا المفتوحة هذا العام، 12 ضربة إرسال ساحقة، وحسم 90 بالمئة من نقاط إرساله الأول، ليحجز مقعدا في النهائي 22 في مسيرته.

ترامب: احتجاج دوري السلة الأمريكي «سيدمر» اللعبة

دوري السلة الأمريكي يعود للدوران

قال الرئيس الأمريكي دونالد ترامب إن ما اعتبره نشاطا سياسيا من الرابطة الوطنية لدوري كرة السلة الأمريكي للمحترفين سيدمر اللعبة.

وقال ترامب للصحفيين "أعتقد أن ما يفعلونه في دوري كرة السلة الأمريكي للمحترفين على وجه الخصوص سيدمر كرة السلة".

وقال إن ذلك سيشكل "تهديدا" للرابطة الوطنية لدوري كرة السلة الأمريكي للمحترفين.

وأوقف لاعبو الدوري المباريات لمدة ثلاثة أيام كجزء من احتجاج أشعله إطلاق رجل شرطة أبيض النار على جاكوب بليك، وهو رجل أسود، في كينوشا بولاية ويسكونسن وأدى لإلغاء مباريات في رياضات أخرى أيضا.

قالت الرابطة واتحاد اللاعبين أمس الجمعة إنه سيتم استئناف الأدوار الإقصائية يوم السبت ضمن اتفاق يتضمن زيادة المشاركة في التصويت في الانتخابات الرئاسية الأمريكية.

وقال ترامب إن الناس لا يريدون التعرض للسياسة عندما يشاهدون الرياضة.

وأضاف "إنه أمر سيء للغاية لدوري كرة السلة الأمريكي للمحترفين وسيثبت أنه سيء للغاية أيضا لكرة القدم".

وكانت الرابطة الوطنية لدوري كرة السلة الأمريكي للمحترفين واتحاد اللاعبين أعلنت إن لاعبي المسابقة الذين قاطعوا المباريات ضمن احتجاجات على الظلم العنصري ووحشية الشرطة وافقوا على استئناف الأدوار الإقصائية يوم السبت.

ويضع القرار حدا لثلاثة أيام من توقف المباريات كجزء من احتجاج يقوده اللاعبون وأشعله إطلاق رجل شرطة أبيض النار على جاكوب بليك، وهو رجل أسود، في كينوشا بولاية ويسكونسن وأدى لإلغاء مباريات في رياضات أخرى أيضا.

وجاء الإعلان عن الاتفاق بعد يوم من المناقشات بين اللاعبين والمدربين ومديري الفرق بشأن الخطوات المقبلة ضمن الجهود الجماعية لدعم العدالة الاجتماعية والمساواة.

وقال آدم سيلفر مفوض دوري السلة للمحترفين وميشيل روبرتس المديرة التنفيذية لاتحاد اللاعبين في بيان مشترك "هذه التعهدات تأتي بعد أشهر من التعاون والتنسيق لتصميم بيئة آمنة وصحية لاستئناف موسم الدوري مع دعم العدالة الاجتماعية وتشكيل مؤسسة تركز على التمكين الاقتصادي لمجتمع السود".

وأضافا "نتطلع لاستئناف الأدوار الإقصائية والاستمرار في التنسيق في أورلاندو وفي كل مقار فرق الدوري والضغط من أجل تغيير هادف ومستدام".

وبدأ احتجاج اللاعبين عندما رفض ميلووكي باكس خوض المباراة الخامسة من سلسلة مواجهاته في الدور الأول أمام أورلاندو ماجيك يوم الأربعاء.

وقال لاعبو باكس إنه لا يمكنهم التركيز في كرة السلة بسبب الاحتجاجات والعنف في كينوشا التي تبعد 60 كيلومترا جنوب ميلووكي.

وبعد احتجاج باكس أجلت رابطة دوري المحترفين كل المباريات الثلاث هذا اليوم بجانب ثلاث مباريات أخرى يوم الخميس.

وتوجد كل الفرق 13 في ديزني وورلد في أورلاندو وتدربت مجموعة تضم حامل اللقب تورونتو رابتورز ولوس أنجليس ليكرز بقيادة ليبرون جيمس يوم الجمعة.

ويشمل الاتفاق تشكيل دوري المحترفين واللاعبين لإئتلاف للعدالة الاجتماعية يركز على قضايا عديدة مثل زيادة المشاركة في التصويت وتعزيز المشاركة المدنية وإصلاح نظام العدالة الجنائية.

وستنسق الفرق التي تملك وتتحكم في استادات مع المسؤولين المحليين لتحويلها إلى مقار انتخابية خلال انتخابات الرئاسة هذا العام لتوفير خيار آمن للتصويت في المناطق غير المحصنة من كوفيد19–.

وقالت رابطة الدوري أيضا إنها تعمل على استغلال حملات الدعاية في المباريات للترويج لمشاركة اجتماعية أكبر وزيادة الوعي بشأن عملية التصويت.

«كوتس» المسؤول الأولمبي البارز يشيد بـ «آبي» بسبب استعدادات طوكيو

رئيس الوزراء الياباني شينزو آبي

أشاد جون كوتس المسؤول الأولمبي البارز برئيس الوزراء الياباني شينزو آبي على دوره في استعداد طوكيو لاستضافة دورة الألعاب الأولمبية 2020 التي تأجلت للعام المقبل، وقال إنه شخصيا شعر بخيبة أمل لرؤية آبي يضطر لتقديم استقالته. وأعلن آبي، أطول رئيس للوزراء بقاء في سدة الحكم بالبلاد، استقالته لأسباب صحية.

ويرأس الأسترالي كوتس لجنة التنسيق، التابعة للجنة الأولمبية الدولية، لألعاب طوكيو 2020 والتي تأجلت حتى 2021 بسبب جائحة كوفيد– 19.

وقال كوتس في بيان "هذه أخبار مخيبة للآمال من الناحيتين المهنية والشخصية. مع التزام حكومته الراسخ، كان استعداد اللجنة المنظمة لأولمبياد طوكيو لاستضافة الألعاب الأولمبية استثنائيا للغاية.

"اليابان كانت مستعدة لكن بسبب كوفيد– 19 نتطلع الآن للعام المقبل. دعمه كان هائلا".

وتلقى آبي أيضا إشادة اللجنة الأولمبية الدولية واللجنة الأولمبية لذوي الاحتياجات الخاصة.

الأسترالي موي ينضم إلى شنغهاي سيبج الصيني من برايتون

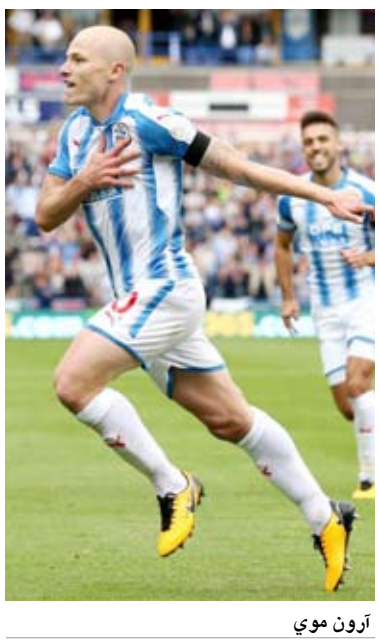

آرون موي

أعلن برايتون أند هوف ألبيون المنافس في الدوري الإنجليزي الممتاز لكرة القدم أن لاعب الوسط الاسترالي آرون موي سينضم إلى شنغهاي سيبج الصيني مقابل مبلغ لم يتم الكشف عنه.

وانضم اللاعب البالغ عمره 29 عاما، الذي شارك في 32 مباراة مع برايتون الموسم الماضي عقب التعاقد معه لمدة ثلاثة أعوام ونصف العام في يناير كانون الثاني الماضي، إلى برايتون في البداية على سبيل الإعارة من هدرسفيلد تاون.

وقال جراهام بوتر مدرب برايتون لموقع النادي على الإنترنت "إنها صفقة جيدة لكافة الأطراف. نملك عددا من اللاعبين الجيدين في هذا المركز لذلك سيرحل آرون بموافقتنا".

تخفيف إجراءات كورونا في تور دو فرانس

ذكر تقرير إخباري أن منظمي سباق فرنسا الدولي للدراجات (تور دو فرانس) خففوا الإرشادات الصارمة المتعلقة بفحوص فيروس كورونا المستجد (كوفيد–19)، استجابة لشكاوى الفرق المشاركة.

وأوضحت صحيفة «ليكيب» الفرنسية أنه لن يجرى استبعاد فريق بأكمله من السباق إلا في حالة وجود حالتي إصابة بالعدوى بين دراجيه، خلال أسبوع واحد، مع سحب عينة ثانية للتأكد من صحة نتائج الفحوص.

وقبل تخفيف الإجراءات، كانت القواعد تقضي باستبعاد الفريق بأكمله من السباق في حالة إصابة أي شخصين من الفريقين بالعدوى خلال أسبوع واحد، لكن هذا كان يتضمن أخصائيي العلاج الطبيعي وسائقي الحافلات ومسؤولي الفرق.

وكانت القواعد طبقا لنصها السابق قد أثارت مخاوف كبيرة بين الفرق، التي كانت تخشى المصير الذي واجهه فريق بورا–هانسجروه الألماني مؤخرا في سباق بروتاني الذي يقام على مدار يوم واحد.

«فورمولا 1» تعلن عن مسار قصير وسريع في جائزة الصخير الكبرى

فورمولا 1

قالت بطولة العالم لسباقات فورمولا 1 للسيارات في بيان إن السباق الثاني في البحرين سيشهد مسارا أقصر وأسرع لتستغرق اللفة في التجارب التأهيلية أقل من 55 ثانية.

وسيكون المسار، الذي يبلغ طوله 3.543 كيلومتر، ثاني أصغر مسار في فورمولا 1 بعد موناكو التي خرجت من جدول سباقات العام الحالي.

وتشير التقديرات إلى أنه يمكن للسيارات إكمال لفة كاملة في أقل من دقيقة واحدة خلال السباق الذي يضم أكبر عدد من اللفات وتبلغ 87.

وسيقام السباق الثاني في البحرين تحت مسمى جائزة الصخير الكبرى في السادس من ديسمبر كانون الأول بعد أسبوع من سباق جائزة البحرين الكبرى الذي يقام في المسار الدولي التقليدي الأطول ويبلغ 5.4 كيلومتر.

وتقام المنافسات ليلا وستكون التجارب التأهيلية والسباق تحت الأضواء الكاشفة. وينطلق سباق جائزة البحرين الكبرى قبل الغروب ويستمر بعد حلول الظلام كالمعتاد. والصخير ثالث حلبة تستضيف أكثر من سباق في موسم فورمولا 1 بسبب جائحة كوفيد19– التي تسببت في تأجيل الموسم حيث استضافت كل من حلبة رد بول في النمسا وسيلفرستون في إنجلترا سباقين.

لكن الصخير ستكون أول حلبة تستخدم مسارا بديلا.

وقال روس براون مدير فورمولا 1 في بيان "درسنا بعض الخيارات من أجل مسار بديل بالحلبة.

"توصلنا إلى مسار خارجي ليكون أفضل بديل وسيوفر تحديا جديدا لكل الفرق وسيسعد الجماهير بالسرعات العالية وأزمنة اللفات السريعة".

وكشفت فورمولا 1 عن جدول مؤلف من 17 سباقا هذا الأسبوع وسيكون السباق الثاني في البحرين قبل الأخير في الموسم الذي سيختتم في أبوظبي يوم 13 ديسمبر.