بشراكة إستراتيجية مع وزارة الشباب

ملتقى ومعرض البديل الإستراتيجي والصناعات التحويلية 22 أكتوبر المقبل

رياض عواد

أطلق فريق الجماعة التطوعية لتنمية الطاقة فعاليات مبادرة «ملتقى البديل الاستراتيجي والصناعات التحويلية" بشراكة استراتيجية مع وزارة الدولة لشؤون الشباب وبهذه المناسبة أكد ناصر العرفج الناطق الرسمي ومدير إدارة العلاقات العامة والاعلام في وزارة الدولة لشؤون الشباب على حرص الوزارة على الدفع بالمبادرات الهادفة التي تساهم في تنمية المجتمع وتطويره.

وقال العرفج في تصريح صحفي أن ملتقى «البديل الاستراتيجي والصناعات التحويلية « يطرح روافد قوية للاقتصاد، من خلال استعراض رؤى وأفكار خبراء ومختصين بالإضافة إلى استعراض التجارب الناجحة في مجال الصناعة البتروكيماوية، لافتا إلى أهمية الصناعات البتروكيماوية في تنمية الاقتصاد الوطني.

وأشار إلى أهداف الملتقى قائلا أن الملتقى يحمل أهدافا تنموية طموحة أهمها فتح فرص جديدة للشباب للدخول في مشاريع ناجحة تعتمد على مخرجات المصانع البتروكيماوية الكبيرة، وتوسيع رقعة الصناعات الصغيرة والمتوسطة أمام الشباب الكويتي للمساهمة في خطة الحكومة لدعم المشاريع الصغيرة والمتوسطة، وتنويع فرص الاستثمار للقطاع الخاص، ما يقوي موقع دولة الكويت عالميا من خلال مشاركة رؤوس الأموال الكويتية، وتوفير الفرص الوظيفية للشباب الكويتي وفتح مجالات وظيفية أمام المهندسين الجدد وخريجي الجامعات.

وقال إن الملتقى يعزز تنمية الموارد البشرية الوطنية في هذا المجال كما يدفع في اتجاه بناء قاعدة لصناعات بتروكيماويات حديثة، بالإضافة إلى أنه يسلط الضوء على مستجدات التكنولوجيا الحديثة فيما يخص الصناعات البتروكيماوية في العالم.

ودعا العرفج الشباب الكويتي للتقدم بمبادراتهم واقتراحاتهم إلى وزارة الدولة لشؤون الشباب، مؤكدا أن الباب مفتوح وموقع الوزارة الإلكتروني www.youth.gov.kw لاستقبال وتقديم جميع الطلبات والأفكار والمقترحات الشبابية.

من جانبها أكدت رئيس فريق الجماعة التطوعية لتنمية الطاقة غدير الصقعبي أن «ملتقى البديل الاستراتيجي والصناعات التحويلية « ينظمه فريق الجماعة التطوعية لتنمية الطاقة تحت رعاية مؤسسة البترول الكويتية وبشراكة استراتيجية مع وزارة الدولة لشؤون الشباب موضحة أنه حدث كبير لأول مرة يقام على أرض الكويت على مدى يومي 22 و23 أكتوبر المقبل في قاعة الجوهرة والمسرح في فندق الكراون بلازا.

وثمنت الصقعبي جهود الرعاة والداعمين الذين حرصوا على دعم الملتقى مشيدة بدور مؤسسة الكويت للتقدم العلمي في مساعدة الفريق ودعمه في هذا الحدث الكبير.

وأشارت إلى أهمية الصناعات التحويلية قائلة إن صناعة البتروكيماويات هي المستقبل الواعد والخروج من الصناعات التقليدية إلى الصناعات التحويلية المتطورة، لافتة إلى حرص الدولة على إيجاد مصادر رديفة للدخل الوطني، وتوجهها إلى دعم المشاريع البتروكيماوية مؤكدة أن فكرة الملتقى جاءت انطلاقا من الرؤية السامية لسمو أمير البلاد المفدى الشيخ صباح الأحمد الجابر الصباح حفظه الله ورعاه لتحويل الكويت إلى مركز مالي وتجاري عالمي.

وأوضحت الصقعبي أن الملتقى يتضمن عدد من الفعاليات منها ورش عمل على مدى يومي 17 و18 أكتوبر المقبل، الأولى ورشة عمل:» السلامة المهنية والبيئية في الصناعات التحويلية «والثانية ورشة عمل: «اطار دراسات الجدوى لمشاريع الصناعات التحويلية» كما يصاحب الملتقى معرضا كبيرا يضم نخبة من القطاعات الحكومية والخاصة.

وقالت أن فريق الجماعة التطوعية لتنمية الطاقة أهدافه تنموية وبيئية حيث وضع مجلس ادارته استراتيجية له بدأ تنفيذها منذ تأسيسه وإشهاره من وزارة الشؤون الاجتماعية والعمل، حيث يهدف الفريق إلى نشر الثقافة البيئية في المجتمع والعمل على تعزيز العمل التطوعي، والدفع في اتجاه التنمية المستدامة واستغلال الطاقة المتجددة.

ناصر العرفج

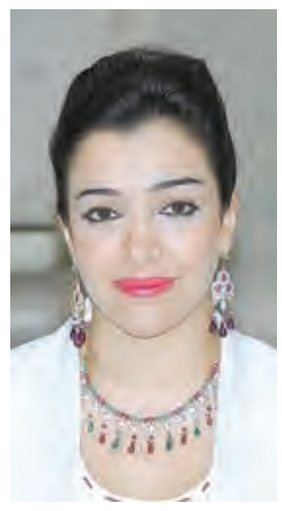

غدير الصقعبي

◆ **العرفج: حريصون على الدفع بالمبادرات الهادفة التي تساهم في تنمية المجتمع وتطويره**

◆ **الصقعبي: صناعة البتروكيماويات هي المستقبل الواعد والخروج من حيز الصناعات التقليدية**

بمشاركة الأندية المسائية و180 متدربا

الكندري: مركز الروبوت نظم سبع دورات صيفية

◆ **تنسيق وتعاون بين مركز الروبوت و«التربية» و«ملست» لتنظيم أول بطولة للروبوت**

سالم الكندري

جانب من التجهيزات

رياض عواد

أكد مسئول مركز الروبوت سالم الكندرى أن المركز قادر على تهيئة الفرص المناسبة للطلبة لاستثمار أوقات فراغهم بالعلوم والتكنولوجيا بما يعود عليهم بالفائدة، والمساهمة في بناء جيل يتسم بالتفكير العلمي ويتمتع بالمهارات التطبيقية، كما يقوم المركز بالإسهام في نشر ثقافة الروبوت بين الطلاب وزيادة حصيلتهم الثقافية في مجال التنمية الصناعية والتخصص في فروعها المهمة.

وأضاف الكندري أن المركز حريص على استقبال أكبر عدد ممكن من الطلبة والطالبات أثناء فترة الصيف، وذلك بتوجيهات من الوكيل المساعد لقطاع التنمية التربوية والأنشطة فيصل مقصيد، مشيرا إلى أن المركز نظم دورات متميزة للمرحلة الابتدائية والمرحلة المتوسطة، لدورها في تنمية الحس الوطني، وذلك من خلال تعاون الطلاب كمجموعات، الأمر الذي يساهم في خلق روح المشاركة في العمل والمنافسة الشريفة بين الفرق.

و حول عدد الدورات الصيفية ذكر الكندري أن المركز قام بسبع دورات صيفية شملت 180 متدرب بمشاركة الأندية المسائية، لافتا أن ذلك الاستعداد يقوم به المركز تمهيدا لأول بطولة مسائية للروبوت في الكويت، وذلك بالتنسيق والتعاون بين مركز الروبوت ووزارة التربية والمنظمة العالمية لاستثمار وقت الفراغ بالعلوم والتكنولوجيا (ملست)، التي سيشارك فيها 55 نادى صباحي تشمل أندية البنين وأندية البنات، وسيتم اختيار النخبة بعد التأكد من اجتياز الاختبارات لتصنيفهم للمشاركة بالبطولات العالمية وتمثيل دولة الكويت بالخارج في بطولة (انفو ماتركس) العالمية.

وفيما يتعلق بتفاعل الطلاب في أنشطة المركز قال : يعيش الطلاب في جو أسري تربوي يعتمد على المحبة والاحترام والمنافسة وتنشيط الطاقة الإبداعية لديهم، مما ينعكس على سلوكياتهم بشكل إيجابي فيظهر نبوغهم في شتى المواد الدراسية ، مؤكدا أن الطلاب يتدربون على مهارات التركيب والتجميع وقراءة المخططات الهندسية لتحقيق هدف معين، أو إعداد مشروع معين بمساعدة المدربين ، ثم إعداد البرامج المناسبة على الحاسوب لتشغيل هذه التركيبات وإجراء التعديلات عليها.

ومضى قائلا : من المشاريع التي أعدها طلاب المركز،و فازت بأفضل مشروع على مستوى الوطن العربي في عام 2015م، مشروع الإطفاء الذي أعده طلاب المركز بمساعدة المدربين ، وهو عبارة عن مصعد خاص مزود بكهرباء خارجية مع جهاز لاستشعار الحرارة، وفي حالات اندلاع الحريق في موقع معين، يقوم بتأمين الممر ورش المياه، وذلك لسلامة الأفراد ولاسيما من ذوي الاحتياجات الخاصة وكبار السن.

واستطرد قائلا : علاوة على ذلك، حصل المركز على المركز الأول بالبطولة العالمية في عام 2016م، في مسابقة تتبع الخط، وتم إحراز ميداليتين فضيتين وبرونزيتين، وذلك بالتعاون مع أحد البنوك الكويتية .

وذكر الكندري أن المركز أحدث تطورات متميزة من خلال إنشاء قاعات جديدة وإضافة بعض التصاميم وتوفير أجهزة جديدة،إلى جانب توسعة المركز لاستقبال أعداد أكبر للطلاب، بما يحقق الفائدة المرجوة لهم.

وثمن الكندرى جهود كل من ساهم في تأسس المركز، معربا عن شكره لوزارة التربية وبيت التمويل الكويتي، لما قدموه من دعم لتطوير المركز الذي قدم إنجازات عديدة وأعد برامج وأنشطة ومشاريع متنوعة خلال السنوات الماضية، متمنيا تحقيق مراكز متقدمة ومشرفة في البطولات القادمة مؤكدا أن المركز يدعم المشاريع المقدمة من الطلاب في كل المراحل الدراسية.

أجر وعافية
مركز طب وجراحة العيون
د. إسماعيل إصلاح
إستشاري طب وجراحة العيون
• بكالوريوس الطب والجراحة (نيوكاسل - بريطانيا)
• الزمالة الملكية البريطانية في طب العيون (لندن)
• تخصص دقيق جلوكوما مستشفى (مورفيلدز - لندن)
• تخصص دقيق جراحات لا إختراقية في الجلوكوما (جنيفا - سويسرا)
• تخصص دقيق جراحات لا إختراقية في الجلوكوما (فورتسبورغ - ألمانيا)
زمالة / عضوية
• عضو في الأكاديمية الأمريكية لطب وجراحة العيون (مشرف إقليمي)
• عضو في الجمعية الأوروبية لجراحات المياه البيضاء وتصحيح الإبصار
• عضو الجمعية الأوروبية للجلوكوما
• عضو المجلس الطبي البريطاني
• عضو في رابطة العيون الكويتية
علاج ومتابعة الحالات التالية
• علاج جميع أمراض الجلوكوما ليزر وجراحة وزرع صمام
• الجراحات اللإختراقية للجلوكوما (الوحيد بالكويت)
• علاج المياة البيضاء بالموجات فوق الصوتية مع زرع عدسة بالعين
• علاج أمراض الشبكية لمرض السكري
• علاج العيوب الإنكسارية بالليزر (LASIK-Epi-LASIK-ICL-INTACS)
• تشخيص وعلاج جميع أمراض العيون الشائعة
(965) 1 82 6666
(965) 5082 6666
www.newmowasat.com
newmowasat
مستشفى المواساة الجديد
NEW MOWASAT HOSPITAL
ترعى الأجيال
CARING FOR GENERATIONS
@newmowasathospital
new mowasat hospital
new mowasat hospital
@nmowasat
مستشفى الفروانية 24888000
مستشفى الصباح ولادة 24843100
مستشفى الحساسية 24849252
مستشفى الرازي 24846000
مستشفى الاميري اطفال 22451442
مستشفى مبارك الكبير 25312700/9
الاتصال على بنك الدم المركزي
للتبرع بالدم
25339511
CAN CALL
للإستفسارات الطبية والعامة
إتصل على
225 0 226
www.cancampaign.com
كان
CAN
بالإمكان.. علاج السرطان