# مكتب الشهيد نظم ورشة عمل للتحضير لافتتاح مهرجان «شكرا»

خيام وأعلام الكويت

رياض عواد

شهدت حديقة الشهيد أمس ورشة عمل تمهيدا لانطلاق مهرجان «شكرا» الذي ينظمه مكتب الشهيد بعد ظهر اليوم احتفالا بالأعياد الوطنية تحت رعاية سمو أمير البلاد الشيخ صباح الاحمد وبحضور نائب وزير الديوان الاميري ونائب رئيس مجلس الامناء الشيخ علي الجراح ومديرة مكتب الشهيد فاطمة الامير وبمشاركة سفراء دول التحالف التي ساهمت بتحرير الكويت.

وشملت الاستعدادات تحديد اماكن مشاركة السفارات في المعرض الذي يرافق المهرجان ويشارك فيه 21 دولة و ينطلق بعد رفع العلم عند الثالثة والنصف ايذانا ببدء الفعاليات التي تستمر على مدى 3 ايام ويشارك فيها 14 دولة خصص لها وقت محدد لتقديم العروض الفلوكلورية على المسرح المجهز لذلك.

وقد خصص اليوم الاول من المهرجان لكل من اميركا وفرنسا وكندا وتركيا والأمم المتحدة بينما اليوم الثاني ستقدم دول السنغال وأفغانستان والفلبين عروضها، كما خصص اليوم الثالث لكل من مصر وباكستان، على ان يتخلل هذه العروض فقرات كويتية ومسابقات وجوائز قيمة للحضور ويسبق كل عرض فيلم فيديو يظهر مساهمات الدولة في عملية تحرير البلاد.

نماذج حربية في العروض

وتخللت الاستعدادات ايضا وضع المجسمات التي ترمز الى الآليات العسكرية المستخدمة في حرب التحرير والتي تهدف الى اطلاع الجيل الشاب على تلك الحقبة

وقال مدير العلاقات العامة والمشرف العام للمهرجان صلاح العوفان في تصريح صحفي ان المنظمين للمهرجان اخذوا الاستعدادات الكاملة لانطلاق المهرجان الذي سيستمر الي 28 من الشهر الجاري والذي سيشمل العديد من الفعاليات والأنشطة والمسابقات موزعة علي ايام المهرجان مشيرا ان الفعاليات ولأول مره سيشارك بها وفود وممثلين لدول التحالف التي شاركت في تحرير الكويت من براثن الغزو الغاشم

وأوضح العوفان ان المهرجان يدعو المواطنين والمقيمين للمشاركة في الفعاليات والتمتع بالفقرات المميزه التي ستكون في حديقة الشهيد ورؤية الاليات العسكرية التي تم صنعها كانها حقيقية لتمكين الاجيال الجديدة من ان تعيش الواقع وتربي في نفوسهم روح المواطنة والولاء وحب الوطن والدفاع عنه بالغالي والنفيس.

# وزير الأشغال يوقع عقد إنشاء وإنجاز وصيانة طرق وجسور مجاري أمطار و«صحية»

رياض عواد

وقع وزير الأشغال العامة المهندس عبدالرحمن عبدالكريم المطوع عقد إنشاء وانجاز وصيانة طرق وجسور مجاري أمطار وصحية وخدمات أخرى للطريق الواصل بين ميناء الزور والوفرة مع شركة الكويتية لبناء المعامل والمقاولات وذلك بحضور نائب رئيس مجلس إدارة الشركة مؤيد الصالح والوكيل المساعد لقطاع التنسيق و المتابعة للوزير حسين العتيبي وتبلغ قيمة العقد 64.900.000 د.ك (فقط اربعة وستون مليون وتسعمائة ألف دينار كويتي فقط لا غير) ويتضمن المشروع تطوير طريقين قائمين حيث سيتم اعتماد ثلاث حارات وسرعة تتراوح بين 80 و120 كم / ساعة.

وطريق 309 وهو طريق 2×2 يبدأ من التقاطع مع طريق الفحيحيل السريع (ميناء الزور) وينتهي عند الدوار القائم عند مزارع الوفرة.

وطريق يربط الطريق 309 عند الدوارين القائمين.

ويبلغ الطول الإجمالي للمشروع 36 كم ويحتوي على 6 تقاطعات علوية ، 3 منها لخدمة مدينة الخيران السكنية.

كما وقع الوزير المهندس عبدالرحمن المطوع اتفاقية الإشراف على العقد ( هـ ط / 237 ) إنشاء وإنجاز وصيانة طرق وجسور وجاري أمطار وصحية وخدمات اخرى للطريق الواصل بين ميناء الزور و الوفرة وتبلغ قيمة الاتفاقية 2.810.309 د.ك ( فقط اثنين مليون وثمانمائة وعشرة ألف وثلاثمائة وتسعة دينارا كويتيا لا غير.

وتتضمن أعمال الاتفاقية الإشراف على تنفيذ أعمال العقد هـ ط / 237 ويتضمن العقد تطوير الطريق القائم ( 309 ) الذي يبدأ من بعد التقاطع مع طريق الملك فهد بن عبدالعزيز وحتى الدوار القائم عند الوفرة بالإضافة الى الطريق القائم بين الدوارين عند مدينة الوفرة ويبلغ الطول الإجمالي للعقد 37 ك.م وتم اعتماد 3 حارات في كل اتجاه. كما تتضمن أعمال العقد 6 تقاطعات علوية بالإضافة إلى مداخل ومخارج من خلال طرق خدمية مع إلغاء جميع الالتفافات الأرضية القائمة حاليا لتأمين انسيابية المرور والربط مع مدينة الخيران والوفرة.

وزير الأشغال يتوسط الصالح والعتيبي

# الكويت تدرب النازحات العراقيات على إقامة مشاريع صغيرة في بلادهن

أعلنت الجمعية الكويتية للاغاثة أمس الاربعاء عن تنظيم دورات تدريبية لنازحات عراقيات على اقامة مشاريع صغيرة في بلادهن وذلك ضمن اطار حملة (الكويت بجانبكم ).

وقالت الجمعية الطبية العراقية الموحدة للاغاثة والتنمية وهي الشريك المحلي للجمعية الكويتية في بيان لها ان هذه الدورات التدريبية تهدف لتدريب حوالي 2500 نازحة عراقية من اللواتي فقدن المعيل حيث سيتم تدريب 500 نازحة في المحافظات العراقية الخمسة وهي نينوى وديالى والانبار وصلاح الدين بالاضافة الى العاصمة بغداد.

وذكرت الجمعية ان تنظيم الدورات تم باشراف السفير الكويتي لدى العراق سالم الزمانان وبالتنسيق والتعاون مع وزارة العمل والشؤون الاجتماعية العراقية.

وبينت ان الدورات تتضمن تعليم النازحات على فن الخياطة وعمل المعجنات وتربية الدواجن ومهن الحرفية الاخرى من اجل تمكينهن من اقامة مشاريع صغيرة لسد احتياجاتهن الاساسية وتلبية متطلبات الحياة الصعبة.

يذكر ان حملة (الكويت بجانبكم) نفذت العديد من المشاريع الخيرية الداعمة للنازحين العراقيين بما فيها اقامة مدارس وتوزيع مساعدات طبية ومواد غذائية ومدافئ.

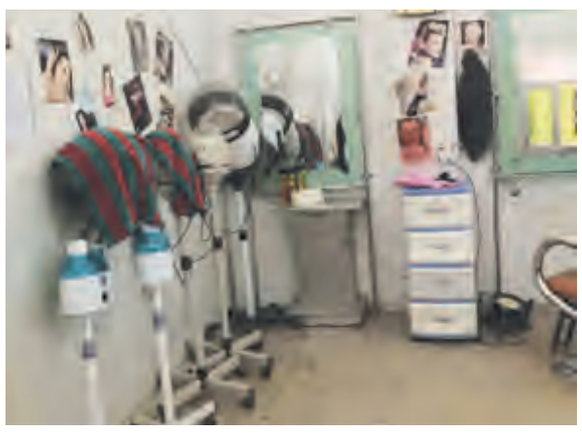

تعليم النازحات على فن الخياطة وعمل المعجنات وتربية الدواجن والمهن الحرفية الأخرى

أجر وعافية
قسم الجراحة العامة
د. طارق عبد العزيز
استشاري الجراحة العامة وجراحة المناظير
MBBCH, M.S, M.D, PhD, FACS, MAVF
زمالة / عضوية
• زميل كلية الجراحين الأمريكية
• عضو المنتدى الأمريكي لجراحة دوالي الساقين
• عضو الجمعية الأوروبية لجراحة المناظير
علاج ومتابعة الحالات التالية
• علاج دوالي الساقين بأحدث الطرق وبدون جراحة (تردد حراري، مكانيكي كيميائي، ابر موضعية)
• جراحه مناظير البطن (استئصال المراره، استئصال الزائدة الدودية، فك الإلتصاقات بالبطن والالتهاب البريتوني، تصليح الفتق السري والإربي بالمنظار)
• جراحه أمراض الشرج (البواسير، الشرخ، الناسور) بأحدث التقنيات
• علاج الناسور العصعصي (كيس الشعر)
• علاج وجراحه أمراض الثدي
• استئصال الغده الدرقيه والجار درقيه والغدد اللعابية
CARING FOR GENERATIONS
نرعى الأجيال
مستشفى المواساة الجديد
NEW MOWASAT HOSPITAL
@NewMowasatHospital
New Mowasat Hospital
@NMOWASAT
(965) 1 82 6666
New Mowasat Hospital
www.newmowasat.com
مستشفى الفروانية 24888000
مستشفى الصباح ولادة 24843100
مستشفى الحساسية 24849252
مستشفى الرازي 24846000
مستشفى الاميري اطفال 22451442
مستشفى مبارك الكبير 25312700/9
الاتصال على بنك الدم المركزي
تبرع بالدم
25339511
CAN CALL
للإستفسارات الطبية والعامة
إتصل على
225 0 226
www.cancampaign.com
كان
CAN
بالإمكان.. علاج السرطان