الوسط

يومية. سياسية. شاملة

لمشاهدة الصفحات PDF

الأربعاء 7 محرم 1442 هـ/ 26 أغسطس 2020 – السنة الرابعة عشر – العدد E 3756

12 صفحة ـ 100 فلس

www.alwasat.com.kw

اعتبر أن بيان الحكومة يحمي وزير الداخلية

المطير لـ الصالح: المدانون في «ضيافة الداخلية» هل هم واجهة؟

محمد براك المطير

أنس الصالح

عشية مواجهة نائب رئيس مجلس الوزراء وزير الداخلية وزير الدولة لشؤون مجلس الوزراء أنس الصالح، لجلسة طرح الثقة فيه، المقدمة من من 10 نواب هم: عبدالكريم الكندري و محمد هايف و ثامر السويط و محمد المطير و نايف المرداس و خالد العتيبي و حمدان العازمي وعادل الدمخي وعبدالله فهاد وشعيب المويزري، فقد أكد النائب محمد براك المطير بأنه وجه سؤالاً برلمانياً إلى نائب رئيس مجلس الوزراء وزير الداخلية وزير الدولة لشؤون مجلس الوزراء أنس الصالح يتعلق بقضية «ضيافة الداخلية».

وقال المطير في سؤاله إلى الوزير أنس الصالح: نما إلى علمي بأن المدانين الحاليين في قضية «ضيافة الداخلية» ما هم إلا مجرد واجهة لأسماء أكبر، فهل قام مدير عام جهاز أمن الدولة بإبلاغكم وتسليمكم معلومات وأدلة مهمة تفيد بتورط وزراء سابقين وموظفين كبار سابقين في القضية؟ فإذا كانت صحيحة فهي الفضيحة القادمة.. وماهي الإجراءات القانونية التي تم اتخاذها حيال هذا البلاغ مع ما يثبت ذلك وتزويدي بكافة المستندات بخصوص هذا الشأن.

وتساءل المطير في تغريدة له على «تويتر»: هل يعتبر بيان مجلس الوزراء الأخير ترجمة حقيقية لخطاب سمو نائب الأمير؟ أم نحن أمام ذات النهج القديم بالدفاع المستميت عن رؤوس المشاكل والتضحية بذيولها. فالبيان واضح بتوظيف الخطاب السامي لحماية أصل المشكلة –وزير الداخلية–!.

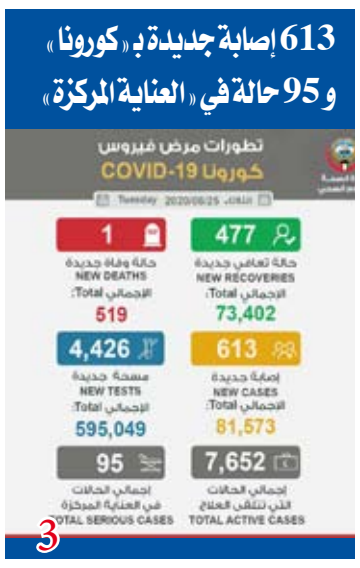

«الشباب والرياضة» توافق على «الاحتراف والاستثمار الرياضي»

وافقت الشباب والرياضة البرلمانية على قانون الألعاب الجماعية المحترفة والاستثمار الرياضي وأدرجته على جدول أعمال جلسات مجلس الأمة بعد إضافة تعديلات اللجنة الأولمبية.

وقال رئيس اللجنة النائب أحمد الفضل في تصريح عقب الاجتماع أمس: إن اللجنة بصدد كتابة تقريرها حول القانون تمهيدًا لإدراجه على جدول أعمال مجلس الأمة، مشيراً إلى إدخال بعض التعديلات المتفق عليها مع اللجنة الأولمبية الكويتية ووصول موافقات الاتحادات المعنية.

وأكد الفضل أن القانون الذي حظي بموافقة كل الجهات المعنية ومنها هيئة الرياضة والاتحادات المعنية واللجنة الأولمبية الكويتية سيوفر بيئة رياضية تخلق فرص عمل ووظائف.

وبين أن القانون ابتعد عن المفهوم السائد بأن الرياضة هواية تدعمها الحكومة، وجعلها مجالًا تنافسيًا يدر الأموال للاعبين والفرق المساندة الطبية والفنية والإعلامية.

وأضاف أن القانون لم يغفل الألعاب الفردية ونص القانون على شمول لاعبي الأندية المتخصصة في الألعاب الفردية.

ولفت إلى أن أهم ما جاء في القانون هو الجهة التي ستدير هذه المنظومة الاحترافية، مؤكدًا أنه تم الاتفاق على شكل هذه المنظومة وتنظيم هيئاتها بشكل متوازن ويحقق الشفافية بأعلى مستوى.

(طالع صفحة 4)

بين السطور

لكي تعود الحياة إلى طبيعتها يجب وضع جدول زمني لإعادة الأنشطة إلى طبيعتها، والواجب البدء بالأنشطة التي تحقق التباعد وتساعد على تقوية الأبدان، مثل المشي السريع في الأماكن المكشوفة..

أغلب أنواع الرياضة، مثل: كرة القدم و كرة الطائرة و أنواع الجري تحقق المراد.. البقاء في المنازل والخمول يضعف البدن و يسهل إصابته بمرض «كوفيد 19».. معظم شعوب العالم عادت إلى ممارسة الحياة مع الاهتمام بالرياضة لتقوية الأبدان لمقاومة الأمراض.. الغرب سبقنا في الاهتمام بالرياضة لمعرفتهم بفائدتها، فلنتبعهم بدل أن نقلدهم في تفاهاتهم..

«جهاز المناقصات» يصدر القواعد التنظيمية لتصنيف متعهدي المقاولات العامة

طالب بريطانيا بالاعتراف بدولة فلسطين

عباس: لا سلام في منطقتنا دون إنهاء الاحتلال

محمود عباس خلال لقائه وزير الخارجية البريطاني دومنيك راب

أكد الرئيس الفلسطيني محمود عباس، أنه لن يكون هناك سلام وأمن واستقرار في منطقتنا دون إنهاء الاحتلال الإسرائيلي لأرضنا وحصول الشعب الفلسطيني على حريته.

وقال عباس، أمس، خلال لقائه وزير الخارجية البريطاني دومنيك راب في مقر الرئاسة الفلسطينية في رام الله: نقدر كل ما تقدمه بريطانيا لدعم بناء مؤسساتنا والنهوض باقتصادنا ونقول حان وقت اعتراف بريطانيا بدولة فلسطين الأمر الذي سيساعد في تحقيق العدالة ويبعث الأمل ويثبت حل الدولتين على أساس حدود 1967، مطالباً بريطانيا بالاعتراف بدولة فلسطين. وأضاف أنه أكد خلال اتصال سابق برئيس الوزراء البريطاني بوريس جونسون الالتزام بتحقيق السلام وفق قرارات الشرعية الدولية والاستعداد للذهاب إلى المفاوضات تحت رعاية الرباعية الدولية.

وأوضح أن زيارة وزير الخارجية البريطاني تأتي في ظل ظروف معقدة حيث لا تزال سلطات الاحتلال تسيطر على القدس المحتلة عاصمة الدولة الفلسطينية في مخالفة للشرعية الدولية وتمارس نشاطاتها الاستيطانية ولم تتخل عن خططها للضم وهي ممارسات تدمر ما تبقى من عملية السلام.

«التجارة» أطلقت خدمة حجز المواعيد لتوثيق عقود تأسيس الشركات

أعلنت وزارة التجارة والصناعة الكويتية أمس إطلاق خدمة حجز المواعيد لتوثيق عقود تأسيس الشركات عبر الموقع الإلكتروني لمركز الكويت للأعمال.

وقالت الوزارة في بيان صحفي: إن أولى الخطوات الحجز تبدأ بالدخول إلى الموقع الإلكتروني للمركز ثم الضغط على (الخدمات والمعاملات) والانتقال منها إلى خدمات الشركات والمؤسسات والتراخيص. وأضافت أن الخطوة الرابعة لتكملة الحجز هي الضغط على (الاستعلام عن طلب التأسيس) من قائمة (خدمة تأسيس الشركات)، ثم إدخال الرقم المركزي لطلب التأسيس والرقم المدني. وأوضحت الوزارة للمشتركين عند استيفاء موافقة الأدلة الجنائية سوف يظهر رابط حجز موعد لتوثيق العقد بعد ذلك يتم إدخال البيانات المطلوبة وتحديد مركز الخدمة واختيار الموعد بعدها سيظهر رقم الطلب مع الباركود. ولفتت (التجارة والصناعة) إلى ضرورة حضور جميع الشركاء قبل الموعد المحدد بعشر دقائق.

السبيعي: إحالة قضاة للتحقيق يزيد «القضاء» رفعةً وشأناً

قال النائب الحميدي السبيعي بأن ماسمعناه عن طلب النائب العام رفع الحصانة عن بعض القضاة تمهيداً للتحقيق معهم بقضية منظورة في النيابة العامة وموافقة مجلس القضاء الأعلى على ذلك، لا يعيب مرفق القضاء وإنما يزيدهم رفعةً وشأناً ومسلك شفاف نأمل استمرارهم عليه.

من جانب آخر، قال السبيعي بأنه بعد 8 أشهر عمل لحكومة سمو رئيس مجلس الوزراء وبعد بيان مجلس الوزراء «الهزيل» بتشكيل 4 لجان قبل أيام من فض دور الإنعقاد يتضح بما لايدع مجالاً للشك بأن حكومتكم كسابقاتها لا تخطيط ولا مكافحة فساد ولا ملاحقة مفسدين ولا محاسبة مسؤولين ولا حماية للحقوق والحريات.

التربية: الدراسة «عن بعد» في جميع المراحل التعليمية

أصدر وزير التربية وزير التعليم العالي الدكتور سعود الحربي قراراً وزارياً يقضي بأن تكون الدراسة بجميع المراحل التعليمية المختلفة عن طريق التعليم عن بعد، على أن يتم مراجعة القرار حسب المعطيات الصحية في شهر نوفمبر المقبل.

وسوف يسري القرار على مدارس التعليم العام والتعليم الديني ومراكز تعليم الكبار والمدارس الأهلية في التعليم الخاص ومدارس التربية الخاصة التي تطبق منهج التعليم العام.

كما أصدر الحربي قراراً وزارياً في شأن تعديلات على نظام التقويم تتضمن في المرحلة الابتدائية: أن يتم التقييم النهائي للصف الخامس الابتدائي على مستوى المدرسة مع بقية صفوف المرحلة ويعد من قبل رئيس القسم ويعتمد من قبل الموجه الفني، وتكون الامتحانات ضمن الحصة الدراسية، وينتهي دوام المتعلمين في المرحلة الابتدائية بانتهاء امتحانات الفصل الدراسي.

أما في المرحلة المتوسطة، فيطبق على الصف الخامس ما جاء في الوثيقة الأساسية للمرحلة الابتدائية في شأن الصفوف الأربعة الأولى.

ونصت ضوابط الدوام المدرسي خلال العام الدراسي 2020 – 2021 للعاملين في المدارس بالمراحل التعليمية المختلفة والتعليم الديني والتعليم الخاص (المدارس الأهلية) على أن يكون الدوام المدرسي من الساعة 8:00 صباحاً وحتى الساعة 1:00 ظهراً.