الوسط

يومية. سياسية. شاملة

الثلاثاء 17 من جمادى الأولى 1438 هـ/ 14 من فبراير 2017 – السنة العاشرة – العدد 2877

16 صفحة ـ 100 فلس

www.alwasat.com.kw

مجلس الأمة سيناقش قضية «خور عبدالله» الكويتي

«الإيداعات» تشعل جلسة اليوم

ربيع سكر

يعقد مجلس الأمة جلسته العادية اليوم الثلاثاء، فيما تضمن جدول الأعمال مناقشة بنود مختلفة الى جانب مناقشة قضايا مثيرة وساخنة من المتوقع التقدم بها في بداية الجلسة ومنها طلب سيتقدم به رئيس المجلس لمناقشة قضية خور عبد الله الكويتي ومظاهرات العراقيين بشأنه.

ومن المتوقع تحويل الجلسة الى سرية خلال المناقشة، ووفقا لمصادر مطلعة فان الطلب النيابي الذي قدم للمجلس لمناقشة قضية الايداعات المليونية والكشف عن اسماء النواب المتورطين، ابدى عليه خبراء المجلس الدستوريين ملاحظات دستورية وسجلوا شبهة دستورية وهي الكشف عن سرية الحسابات المصرفية للعملاء مما سيؤدي الى قيام البنوك برفع قضايا على اي نائب يكشف سرية حساب مصرفي مثلما حدث من احد البنوك ضد نائب في مجلس 2009 كشف عن شيك لاحد النواب من رئيس الحكومة الاسبق، واضافت المصادر ان النواب مقدمي الطلب سحبوه لتعديله واعادة تقديمه، واشارت المصادر الى ان مالا يقل عن 5 نواب وردت اسماؤهم في الكشف الذي هدد احد النواب بالكشف عنه في جلسة اليوم منهم 4 نواب كانوا في مجلس 2009.

(طالع صفحة 4)

بين السطور

عودة قضية الإيداعات إلى الساحة من جديد حق مشروع للمجلس للمحاسبة على استخدام المال السياسي في التأثير على القرار النيابي.. احتجاج بعض الدستوريين بشبهة المخالفات في كشف الحسابات الشخصية ضعيفة.. البنوك هي من رفعت القضية ضد بعض النواب لتضخم أرصدتهم بالأموال النقدية.. كل شيء انكشف وبان.. الحمى تكشف المرض!

بزيادة 20 في المئة خلال سنتين فقط

تضخم مصروفات «أمانة مجلس الوزراء» إلى 118 مليون دينار

الشيخ محمد العبدالله

عدنان عبد الصمد

عبداللطيف الروضان

أكد رئيس لجنة الميزانيات والحساب الختامي عدنان سيد عبد الصمد أن اللجنة اجتمعت لمناقشة الحساب الختامي للأمانة العامة لمجلس الوزراء للسنة المالية 2015/2016 وملاحظات جهاز المراقبين الماليين وديوان المحاسبة بشأنه، وتبين لها ما يلي: على الرغم من كثرة الملاحظات الجوهرية التي سجلت على الحساب الختامي من قبل الأجهزة الرقابية إلا أنه لم يحضر الاجتماع الوزير المختص أو الأمين العام، علما بأنه قد تم تأجيل الاجتماع عن موعده السابق لرغبة اللجنة حضور الوزير للإطلاع على مجريات الأمور، لاسيما أن كثيرا من الملاحظات مستمرة وبحاجة إلى تصويب، في حين لم تكن الأمانة على جهوزية كاملة لإقناع اللجنة بالردود على إستفساراتها.

واضاف: ولا تلتزم الأمانة العامة لمجلس الوزراء بتطبيق القرارات التي يصدرها مجلس الوزراء في أكثر من ملاحظة مسجلة في التقارير الرقابية؛ ومنها استمرار عدم تبعية مكتب التدقيق الداخلي لأعلى سلطة إشرافية وعدم فعاليتها وفقدانها للاستقلالية وفق تقييم ديوان المحاسبة. ولا توجد خطوات جادة لإعادة هيكلة الأمانة والمتضخمة بـ(27 برامجا ومكتبا ولجنة) رغم كثرة الدراسات المقدمة لفك التشابك والتداخل وآخرها دراسة ديوان المحاسبة، ووجود تماثل للعديد من اللجان حيث أن هناك (3) لجان تخص المحافظات ولجنتين بشأن المقيمين بصورة غير قانونية وبمسميات متقاربة جدا، كما أن بعض هذه اللجان أعداد موظفيها قليل جدا ويتم إنشاء مبان لها بمساحات كبيرة لا تتناسب مع واقعها العملي كلجنة شؤون المرأة، مما أدى إلى تضخم مصروفات الأمانة لتصل في آخر حساب ختامي إلى 118 مليون دينار

التتمة 6

المنفوحي: نرفض تحميل المواطن زيادة رسوم البلدية

3

كيم جونغ-أون «مرتاح» بعد إطلاق الصاروخ الباليستي

9

المرزوق: 4.7 مليار دينار الصرف الفعلي لـ «البترول الكويتية» على الخدمات المحلية في 5 سنوات

10

القادسية مكتمل الصفوف قبل مواجهة الكويت في نصف نهائي كأس الأمير

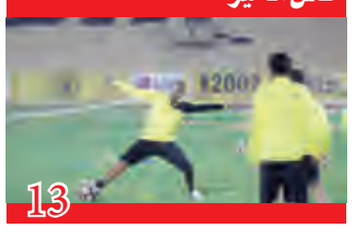
13

نظام الأسد يرغب في مبادلة السجناء مع المعارضة

روسيا تبث صوراً لأجزاء تم تدميرها في تدمر

نقل تلفزيون النظام السوري أمس الاثنين عن مصدر رسمي قوله إن النظام السوري مستعد لمبادلة سجناء لديه بسجناء لدى المعارضة.

ونقل خبر عاجل على قناة الإخبارية التلفزيونية المملوكة للنظام عن حكومته قولها إنها مستعدة لمبادلة مسجونين لديها بسجناء لدى المعارضة من الرجال والنساء والأطفال المدنيين والعسكريين حرصا على كل مواطن سوري مختطف في أي مكان.

وأشارت إلى أن ذلك يأتي في إطار الجهود التي تبذل من أجل الاجتماع المقبل في أستانا.

(طالع صفحة 8)

منذ إنشاء الجهاز المركزي للمقيمين بصورة غير قانونية

8 آلاف من البدون كشفوا عن جنسياتهم الأصلية حتى نهاية 2016

أعلن الجهاز المركزي لمعالجة أوضاع المقيمين بصورة غير قانونية ان الجهاز اكمل بنجاح تنفيذ كل البنود الـ11 التي تضمنها القرار 2011/409 الخاص بتقديم التسهيلات والمزايا للمقيمين بصورة غير قانونية وذلك بعد مرور 5 أعوام على اصداره.

وأكد الفريق متقاعد نجيب العثمان في بيان خلال اجتماع لجنة دراسة اوضاع المقيمين بصورة غير قانونية البرلمانية ان قطاعات وادارات الجهاز تتابع بكل جدية خطوات التنفيذ مع الجهات المعنية وتقدم كل الخدمات التي تسهل لها مهمتها في هذا الشأن.

وذكر العثمان ان الجهاز يركز بالتعاون مع هذه الجهات ذات الصلة على ضمان حصول جميع شرائح فئة المقيمين بصورة غير قانونية على خدمات الرعاية الصحية والتعليم بصورة مجانية. وأشار الى جملة من الخطوات التي تحققت في هذا الشأن حيث تم إصدار 28923 شهادة ميلاد و2223 شهادة

التتمة 6

«الدستورية» ترجئ الطعون الانتخابية إلى 20 الجاري

أجلت المحكمة الدستورية أمس الاثنين النظر في الطعون الانتخابية في انتخابات (مجلس امة 2016) بالدوائر الانتخابية الخمس الى جلسة 20 فبراير الجاري لاستمرار المرافعات.

وكانت المحكمة الدستورية قد اجلت النظر في الطعون الى جلسة اليوم لطلب الحاضرين بالاطلاع والرد.

وعقدت المحكمة اولى جلساتها الخاصة بنظر طعون الدوائر الانتخابية الاولى والثانية والثالثة في 25 ديسمبر الماضي واجلتها الى جلسة 13 فبراير الجاري لانتقال مستشارين من المحكمة

التتمة 6

بسب إغلاق جسر الغزالي

الأشغال: إجراءات فورية لمعالجة زحمة المرور

أعلنت وزارة الأشغال العامة أمس الاثنين اجراءات فورية لمعالجة زحمة المرور بسبب اغلاق جسر الغزالي مشيرة الى ان هذه الاجراءات ستبدأ اعتبار من ا اليوم على اثر اجتماعات مكثفة مع عدة جهات منها الإدارة العامة للمرور وجامعة الكويت ومؤسسة الموانئ الكويتية. وقال الوكيل المساعد لقطاع هندسة الطرق في وزارة الأشغال العامة المهندس أحمد الحصان في تصريح صحافي ان القطاع يقوم باتصالات مع الجهات المعنية لمعالجة الزحام المروري بسبب اغلاق الجسر يوم الجمعة الماضي للقيام بأعمال تطويره (المرحلة الخامسة) ضمن مشروع تطوير طريق الجهراء.

(طالع صفحة 3)